



CONVITTO NAZIONALE UMBERTO I

Scuola Primaria – Scuola Secondaria I grado

Liceo Classico Europeo - Liceo Scientifico Internazionale

Liceo Scientifico Cambridge International

via Bligny, 1 bis 10122 TORINO C.F. 80088620010

011.4338740 / 011.4396735

e-mail: convittonazionale@cnuto.it sito web: www.cnuto.gov.it



Circ. N. 182

del 28/10/2016

Agli educatori del CRM

Ai convittori

Oggetto: Piano di esodo ed emergenza del CRM sede Artigianelli

Si invitano gli educatori e i convittori del CRM di prendere visione del piano di evacuazione in oggetto. (planimetria allegata).

Si ricorda che la direzione da prendere è quella della scala ascensore verso il cortile uscita via Juvarra.

Ritrovo via Juvarra angolo corso Palestro.

L'educatore in turno o il sostituto (convittore aprifila e convittore chiudifila) provvedono al ritiro della busta di emergenza ed all'appello presso il punto di ritrovo.

La scheda modulo di evacuazione dopo la compilazione va consegnata al coordinatore dell'emergenza.

La scheda disabili va tenuta aggiornata.

Sarà cura degli educatori provvedere alla sostituzione delle schede di appello e disabili in seguito ad ogni prova.

Assistenza disabili: in caso di esodo bisognerà fare il possibile per garantire l'uscita dall'edificio. Se proprio impossibilitati si dovrà fare in modo che il disabile possa raggiungere il luogo calmo (spazio antistante l'ascensore)) e vi permanga eventualmente affidato a personale competente.

Per disabilità si intendono tutti quei casi che presentano condizioni pregresse o momentanee di difficoltà a deambulare autonomamente seguendo correttamente il flusso dell'esodo.

Prendere visione dei seguenti allegati:

Planimetria

Organigramma dell'emergenza

Elenchi antincendio, primo soccorso, defibrillatore

Torino, 26 ottobre 2016

Rif: Liguori

IL RETTORE DIRIGENTE SCOLASTICO

Prof.ssa Giulia GUGLIELMINI



COMPORTAMENTO IN CASO DI EMERGENZA

In caso di pericolo di qualità saluta dalla loro segnalazione

INCENDIO
In caso di incendio, dare immediata segnalazione in presenza di fumo respirare attraverso un fazzoletto

PRIMO SOCCORSO
In caso di infortunio o malore dare immediata segnalazione

TERRAMOTO
In caso di terremoto:

- ripararsi sotto archi, architravi, tavoli, scrivanie e sotto ai bracci delle porte ed allontanarsi dai posti pericolosi
- dopo aver abbandonato i locali a seguito del segnale di evacuazione allontanarsi dalle costruzioni portandosi a centro del corteo e raggiungere giardini, piazze, parchi

FUGA DI GAS COMBUSTIBILE

Qualora si avverta odore di gas, dare immediata segnalazione, non fumare e non usare fiamme libere, ventilare prontamente i locali aprendo tutte le finestre, la vane, aprire l'ordine di evacuazione abbandonare i locali e allontanarsi dal fabbricato

EVACUAZIONE

- in caso di ordine di evacuazione:
- abbandonare ordinatamente i locali e conformarsi che non vi siano persone intrappolate
- seguire le vie di fuga in modo tale da raggiungere le uscite di emergenza e i punti di raccolta
- prestare assistenza a persone diversamente abili e/o in difficoltà
- il "personale esterno" deve seguire le istruzioni di evacuazione impartite dal personale addetto all'emergenza
- non utilizzare l'ascensore

NOTA: le procedure dettagliate da attuare in caso di emergenza sono descritte nel piano di emergenza depositato presso l'ufficio.

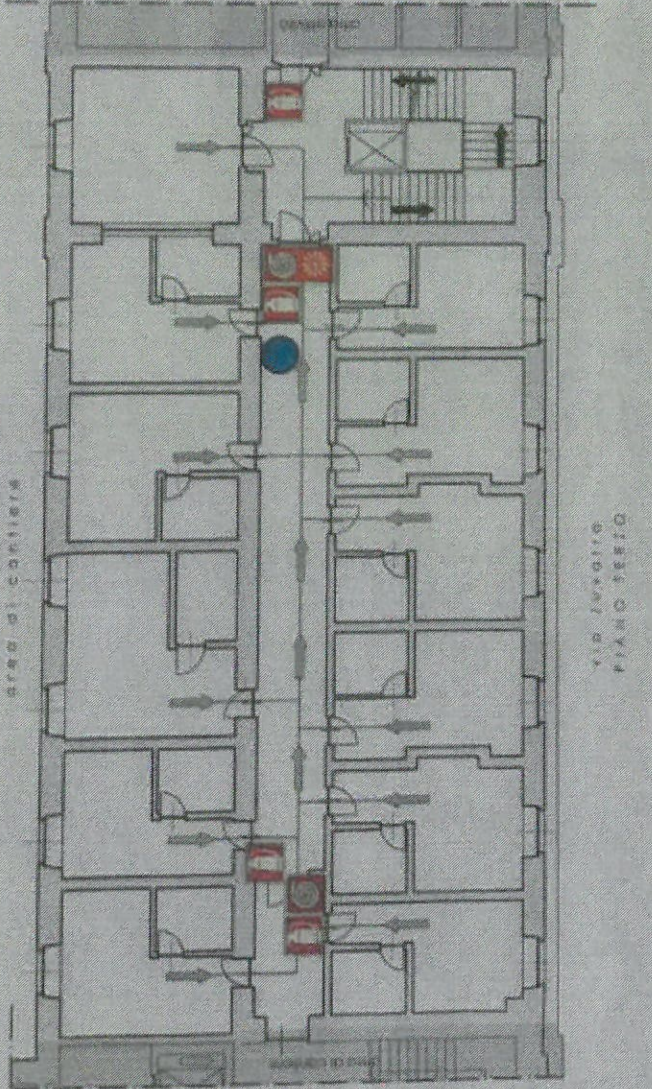
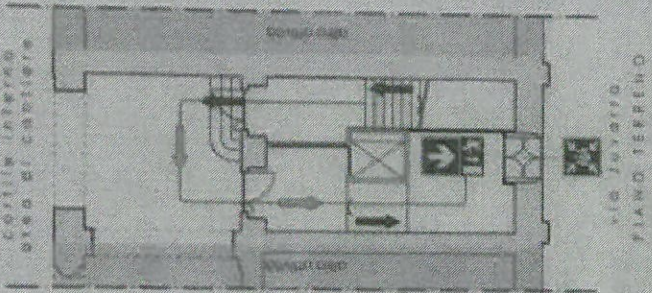

NUMERI DI EMERGENZA

- | | |
|------------------|-----|
| POLIZIA | 113 |
| CARABINIERI | 112 |
| PRONTO SOCCORSO | 118 |
| VIGILI DEL FUOCO | 115 |

LEGENDA SIMBOLI

- | | | |
|------------------------------|----------------------------|--------------------------|
| USCITA DI SICUREZZA | CASSETTA PRONTO SOCCORSO | PUNTO DI RACCOLTA |
| VIA DI FUGA ORIZZONTALE | VIA DI FUGA VERSO IL BASSO | VIA DI FUGA VERSO L'ALTO |
| PULSANTE ALLARME EVACUAZIONE | ESTINTORE | IDRANTE |

VOI SIETE QUI

PIANO DI EVACUAZIONE PROVVISORIO

CANTIERE ARTIGIANELLI 150

FORESTERIA - CORSO PALESTRO N.14

PIANTA PIANO TERZO E TERRA

DATA: 18.06.2014 (REV. 01)

Emissione: Coordinatore

Verifica: G. MATTIA (HSEPR)

Approvazione: Dottore di Lavoro



SCHEDA 2

ASSEGNAZIONE INCARICHI

(da compilare all'inizio dell'anno scolastico ed affiggere all'albo della sicurezza)

INCARICO		TITOLARE	SUPPLENTE
EMANAZIONE ORDINE DI EVACUAZIONE Decidono se attivare o meno le procedure di emergenza ed evacuazione in funzione del pericolo riscontrato. Emanano l'ordine di evacuazione.		GUGLIELMINI Giulia	BO Tiziana
COORDINATORI DELL'EMERGENZA Sovrintendono e coordinano tutte le azioni da intraprendere durante un'emergenza. Gestiscono i rapporti con gli organi esterni di soccorso. Raccogliono i moduli di evacuazione per valutare la presenza di eventuali dispersi.		D'ARIENZO Antonio	SOGLIA Linda LIGUORI Carlo PESCE Achille GAVINELLI Gabriella DETTORI Michelangelo PIRAS Alessandra ROMANIN Monica
ADDETTI CHIAMATA DI SOCCORSO Effettuano la chiamata agli organi esterni di soccorso.		GUGLIELMINI Giulia/D'ARIENZO Antonio	ZANNINO Graziella/MUSCA TELLO Filippo/TUGNOLI Roberto/ CIRILLO Cristina/ MESSANO Lorena/IERACE Nicoletta
ADDETTI SQUADRA DI EMERGENZA ED EVACUAZIONE Operativamente si attivano per le azioni da compiere in caso di evacuazione ed esodo. Supportano l'esodo dei presenti secondo le procedure fissate dal Piano di Emergenza ed Evacuazione, verificano che nessuno permanga all'interno dei locali al termine dell'evacuazione; garantiscono la compartimentazione dei locali verificando la corretta	Piano Seminterrato (se presente)	DE GREGORIO Giovanni/ SCOPPETTA Marco	MAZZURCO Alessandro/GIACOMAZZO Gennaro/ LICATA Filippo
	Piano Terreno (se presente)	MAZZURCO Alessandro/GIACOMAZZO Gennaro/LICATA Filippo	DE GREGORIO Giovanni/SCOPPETTA Marco
	Piano Primo (se presente)	MICELI Lucia/ NATALE Giuseppina/SIMONETTI Lidia/KAJABWAMI Ivonne	VOCINO Maria/SABIA Maria/LO MASCOLO Antonina



chiusura delle porte REI.	Piano Secondo (se presente)	STIGLIANO Maria/SOLLAZZO Rosa/FORTUNATO Gesualda/ ZUMBO Carmela	CASCHETTO Salvatore/DI CORSO Massimo/GIAMU NDO Mario
	Piano Terzo (se presente)	VURCHIO Lucia/CATAPANO Giancarlo	Personale disponibile dal secondo piano
	Controllo e apertura cancelli esterni durante l'emergenza Gestione attraversamenti pedonali	ZANNINO Graziella/MUSCATELLO Filippo/TUGNOLI Roberto/CIRILLO Cristina	DE GREGORIO Giovanni/SCOPPE TTA Marco
ADDETTI FORNITURE ENERGETICHE Operativamente si attivano per le azioni da compiere per interrompere le forniture energetiche dell'edificio.	Energia elettrica	DE GREGORIO Giovanni/SCOPPETTA Marco	ZANNINO Graziella/MUSCA TELLO Filippo/TUGNOLI Roberto/CIRILLO Cristina
	Gas centrale termica	DE GREGORIO Giovanni/SCOPPETTA Marco	ZANNINO Graziella/MUSCA TELLO Filippo/TUGNOLI Roberto/CRILLO Cristina
	Gas cucina	POSTIGLIONE Giuseppe	BALDARI Francesca
ADDETTI UTILIZZO DEFIBRILLATORE Operativamente si attivano nel caso in cui un'emergenza sanitaria richieda l'utilizzo del defibrillatore		NOMINATIVI PUBBLICATI IN PORTINERIA ED AI PIANI	NOMINATIVI PUBBLICATI IN PORTINERIA ED AI PIANI
ADDETTI PRIMO SOCCORSO Operativamente si attivano per le azioni da compiere nei confronti di un'emergenza sanitaria.		<i>Nominativi inseriti nel Documento di valutazione dei Rischi – Sez. 1 Pubblicati nell'edificio</i>	
ADDETTI ANTINCENDIO Operativamente si attivano per le azioni da compiere nei confronti di un'emergenza "incendio".		<i>Nominativi inseriti nel Documento di valutazione dei Rischi – Sez. 1 Pubblicati nell'edificio</i>	
ADDETTI ASSISTENZA DIVERSAMENTE ABILI Operativamente si attivano per le azioni da compiere per l'assistenza a personale e alunni portatori di handicap		<i>Nominativi individuati nel dettaglio della Scheda 4 allegata al piano di emergenza Pubblicati nell'edificio</i>	



CONVITTO NAZIONALE "Umberto I"
Scuola primaria - Scuola secondaria I grado
Liceo classico europeo - Liceo scientifico internazionale

Via Bligny, 1 bis 10122 Torino C.F. 80088620010



011.4338740 / 011.4396735



011.5215296



convittonazionale@cnuto.it



www.cnuto.it



ADDETTI AL PRIMO SOCCORSO VIA BLIGNY

COGNOME	NOME	ASSEGNAZIONE
ACCETTA	SANTO FRANCESCO	CRM
ANTOLOVICH	MARTA	PRIMARIA
BO	TIZIANA	PRIMARIA
BUSTERI	AIDA	LICEI
CALLEGARI	DANIELA	PRIMARIA
CONDELLO	CARMELA	PRIMARIA
DELLA VENTURA	MARIA GIOVANNA	LICEI
ERRICO	ANNA	LCE
FACCILONGO	FABIO	LCE
FERRARO	ROSA	UFF PERSONALE
GALLO	GIUSEPPINA	ATA UFFICI
GALLO	ENNIO	CRM
LIGUORI	CARLO	CRM/SEDE
LIPARI	DANIELA	PRIMARIA
NOTO	ROSALIA	PRIMARIA
MICELI	SETTIMIA	ATA PIANO I
MONTINARO	DANIELA	UF DIDATTICA
MORANDO	FLORA CLARA ANNA MARIA	PRIMARIA
OLIVITO SPADAFORA	GIOVANNA	INFERMERIA
ORLANDO	SALVATORE	CRM
SCOPPETTA	MARCO	MANUTENZIONE
SOLLAZZO	ROSETTA	ATA PIANO II
TRIGGIANI	MARIA	LCE
VITALE	DANIELA MARIA	PRIMARIA
ZANNINO	MARIAGRAZIELLA	PORTINERIA
ZITO	NICOLA	CRM
ZOCCOLI	ANTONELLO	NOTTURNO

Il Rettore/Dirigente Scolastico
Dott.ssa Giulia Guglielmini

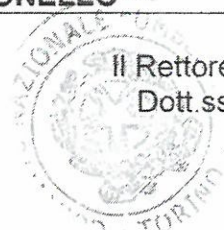



CONVITTO NAZIONALE "Umberto I"
Scuola primaria - Scuola secondaria I grado
Liceo classico europeo - Liceo scientifico internazionale

Via Bligny, 1 bis 10122 Torino C.F. 80088620010



011.4338740 / 011.4396735



011.5215296



convittonazionale@cnuto.it



www.cnuto.it



IDONEI ALL'USO DEL DEFIBRILLATORE VIA BLIGNY

COGNOME	NOME	ASSEGNAZIONE
AMERIO	PATRIZIA	PRIMARIA
BORDA	FRANCESCO	NOTTURNO
DETTORI	MICHELANGELO	LCE
DRAGO	ANTONIO	LAB INFO
FABBIANO	ENRICO	MEDIE
GENTILE	FILOMENA	GUARDAROBA
GUGLIELMINI	GIULIA	DIREZIONE
KAJABWAMI	YVONNE	ATA PIANO I
MONTINARO	DANIELA	UFF DIDATTICA
MUSCATELLO	FILIPPO	PORTINERIA
NATALE	GIUSEPPINA	ATA PIANO I
PISTONE	CATERINA	ATA CRF
SIMONETTI	LIDIA	ATA PIANO I
ZOCCOLI	ANTONIO	NOTTURNO
CORTESE	DONATELLA	LSI

Il Rettore/Dirigente Scolastico
Dott.ssa Giulia Guglielmini



CONVITTO NAZIONALE "Umberto I"
Scuola primaria - Scuola secondaria I grado
Liceo classico europeo - Liceo scientifico internazionale

Via Bligny, 1 bis 10122 Torino C.F. 80088620010

011.4338740 / 011.4396735 011.5215296

convittonazionale@cnuto.it www.cnuto.it



ADDETTI antincendio VIA BLIGNY

COGNOME	NOME	ASSEGNAZIONE
ACCETTA	SANTO FRANCESCO	CRM
AMERIO	PATRIZIA	PRIMARIA
BORDA	FRANCESCO	ATA NOTTURNO
CALOPRISTI	ANTONIO	CRM
DE LORENZO	LUIGI	ATA NOTTURNO
DE NARDI	LINA	CRF
DETTORI	GIOVANNI	CRM
ERRICO	ANNA	LCE
GALLO	ENNIO	CRM
GENTA	PAOLA	CRF
GENTILE	FILOMENA	GUARDAROBA
GERVASI	CLAUDIA	CRF
LOMBARDI	GIUSEPPE	LAB INFO
MUSCATELLO	FILIPPO	PORTINERIA
PASQUARIELLO	FILOMENA	CRF
POSTIGLIONE	GIUSEPPE	CUCINA
SARNO	GIANNI	UF. PERSONALE
ZANNINO	MARIAGRAZIELLA	PORTINERIA
PORTA	MARIA LUCREZIA	CRF
FERRARO	ROSA	UF PERSONALE
ORLANDO	SALVATORE	CRM
PISTONE	SILVIA	UF ACQUISTI

Il Rettore/Dirigente Scolastico
Dott.ssa Giulia Guglielmini

